

Boring: 2026B66_1

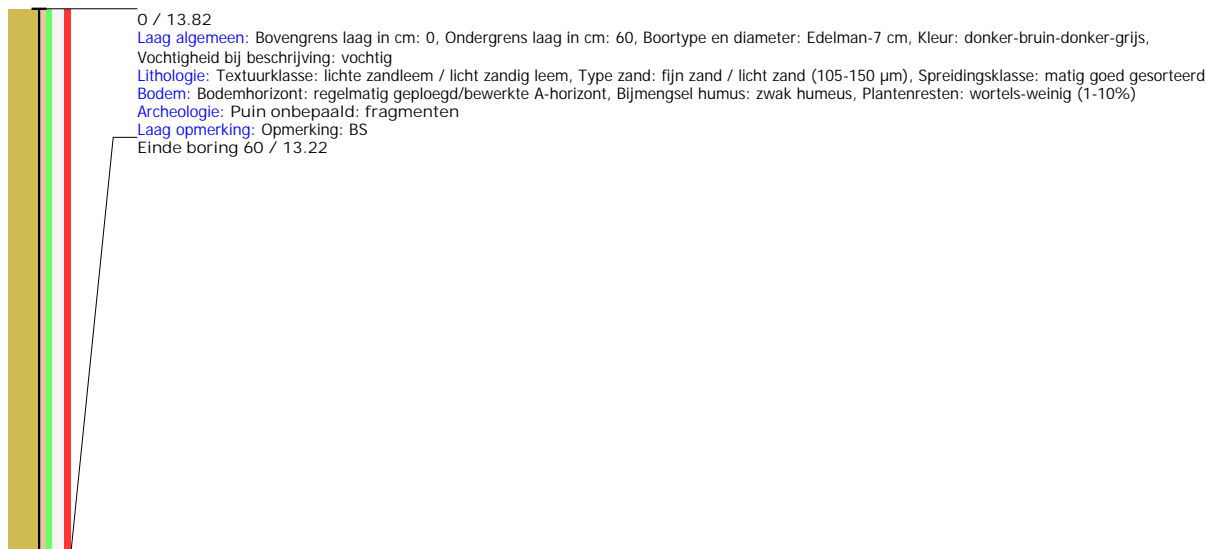

Boring: 2026B66_2

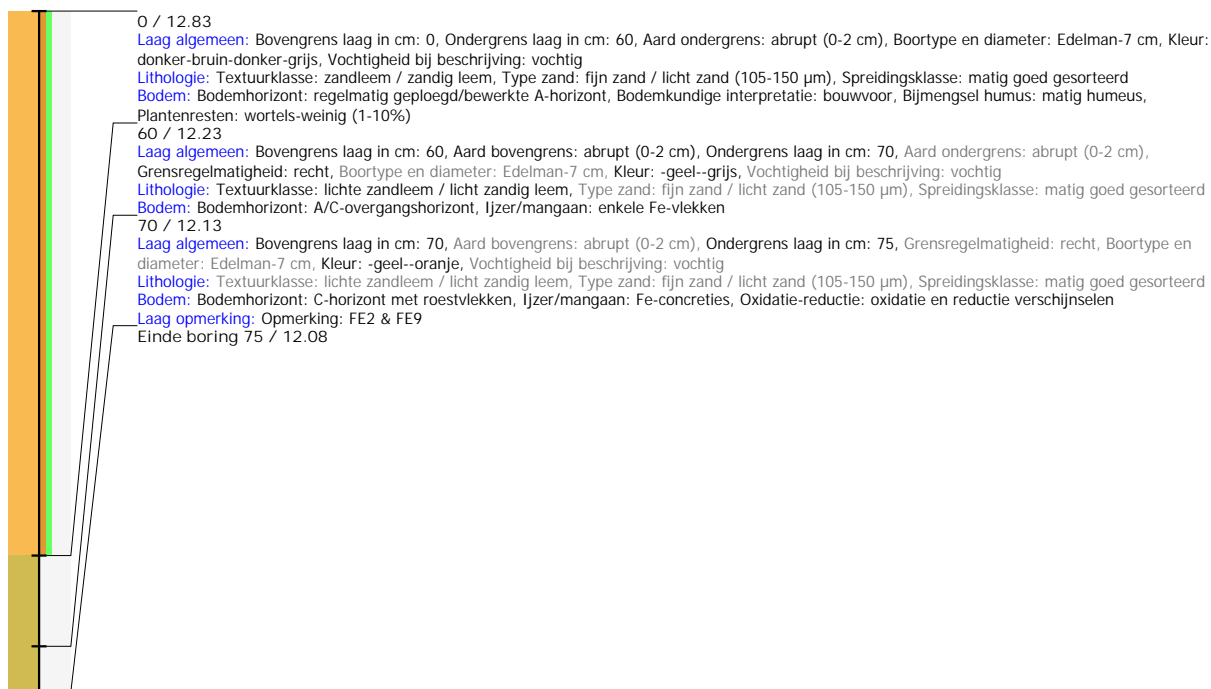

Boring: 2026B66_3

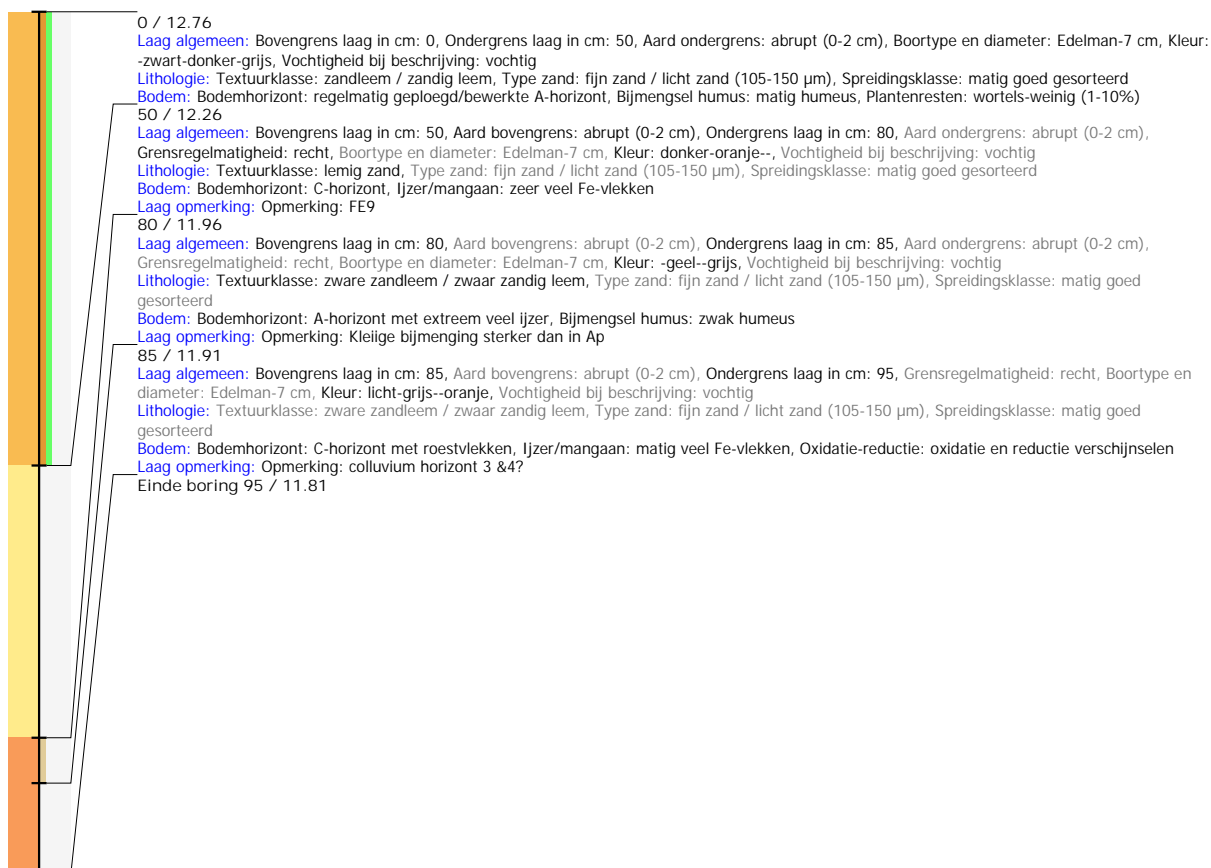

Boring: 2026B66_4

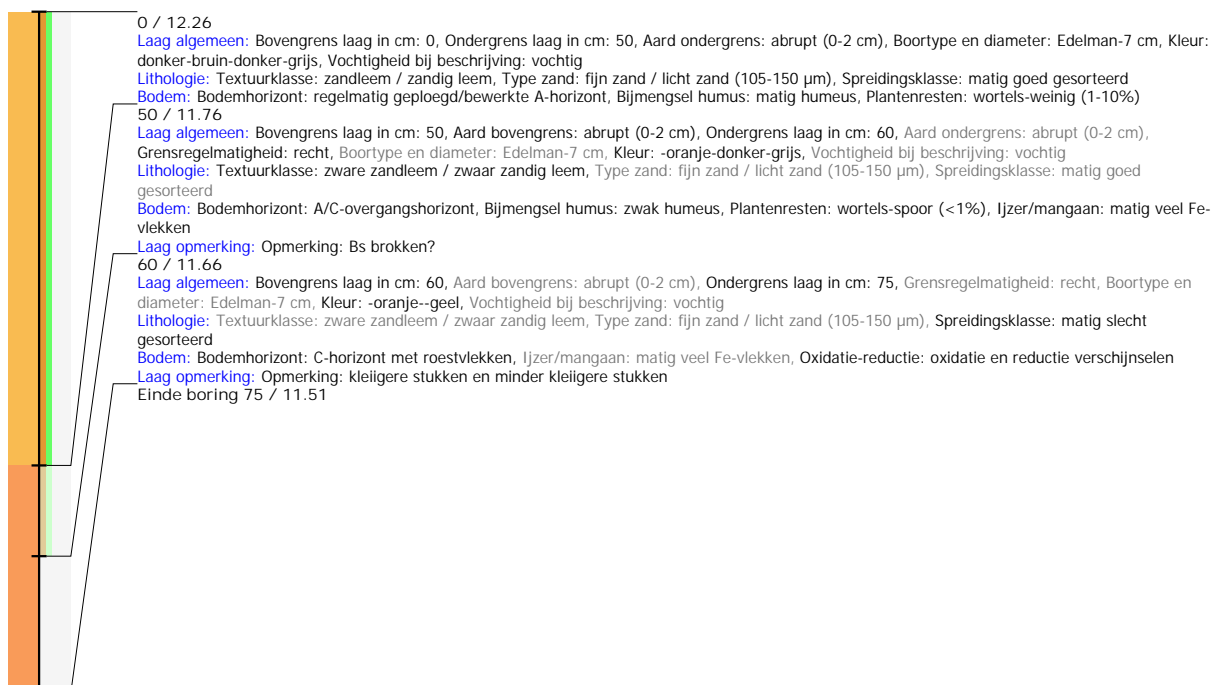

Boring: 2026B66_5

0 / 13.10

Laag algemeen: Bovengrens laag in cm: 0, Ondergrens laag in cm: 100, Boortype en diameter: Edelman-7 cm, Kleur: donker-bruin-donker-grijs, Vochtigheid bij beschrijving: vochtig

Lithologie: Textuurklasse: lichte zandleem / licht zandig leem, Type zand: fijn zand / licht zand (105-150 µm), Spreidingsklasse: matig goed gesorteerd

Bodem: Bodemhorizont: regelmatig geploegd/bewerkte A-horizont, Bodemkundige interpretatie: verstoord, Bijmengsel humus: matig humeus, Plantenresten: wortels-weinig (1-10%)

Laag opmerking: Opmerking: laatste twee cm komt er mss geel C-horizont door, met ijzerconcretie

Einde boring 100 / 12.10

